

# 社保助

## ver.4.1 for Windows

社保助 ver.4.1 [Windows]  
for  
**PCA 給与**

# 社会保険関連の帳票をらくらく作成

どんな書式の社会保険関連帳票でもパソコンとプリンタで簡単に印字

PCA給与のデータを利用して各種帳票の入力・印刷を行い、繁忙期の総務ご担当の皆さんを強力にバックアップします。

フォーム設計機能も標準装備し、貴社健康保険組合用の書式設計も簡単に行えます。

## PCA給与のデータを有効活用

社会保険データ   社員マスタ   給与データ

Import

算定基礎届や月額変更届をはじめとする社会保険帳票の印刷は健康保険組合ごとに書式が異なります。このためパソコンでの印字は、無理とあきらめていませんか？

社保助ではPCA給与で作成した社会保険データや社員マスタ等を利用して貴社加入の健康保険組合の帳票に印刷します。

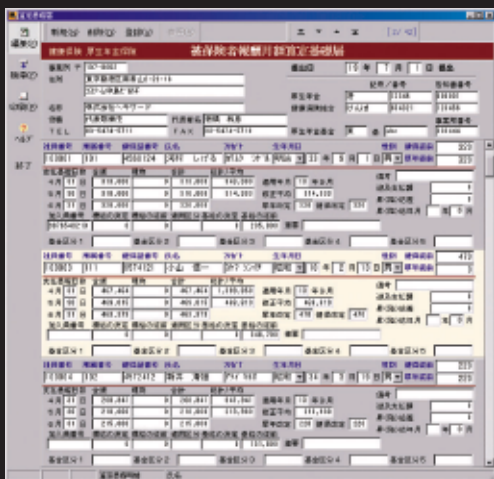

Print out

### 標準登録フォーム 25書式

- 被保険者報酬月額算定基礎届
- 被保険者報酬月額変更届
- 被保険者資格取得届
- 被保険者資格喪失届
- 健康保険被扶養者異動届
- 雇用保険被保険者資格取得届
- 雇用保険被保険者資格喪失届
- 雇用保険被保険者離職証明書
- 厚生年金基金加算給付と月額変更届
- 国民年金第3号被保険者資格取得等関係届
- 国民年金第3号被保険者住所変更届
- 被保険者賞与支払届
- 被保険者賞与支払届総括表
- 厚生年金住所変更届

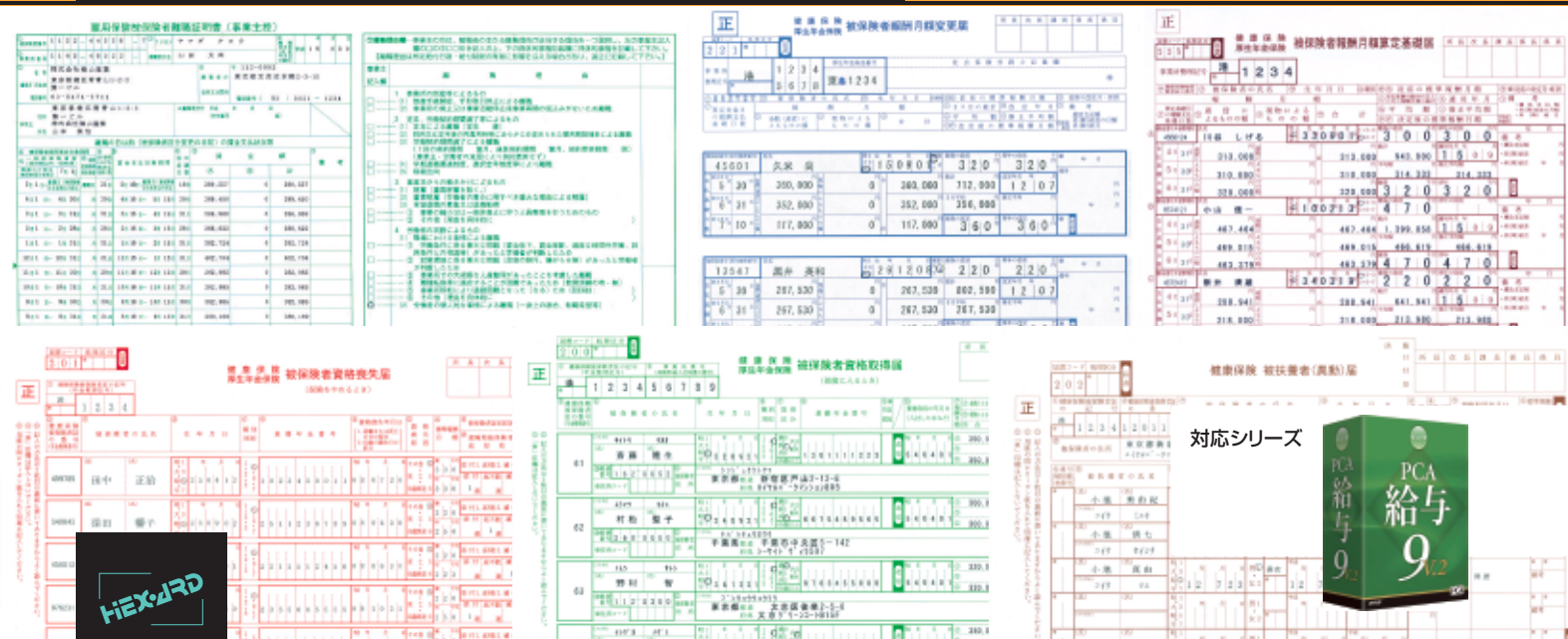

対応シリーズ



# 社保助

ver.4.1 for Windows

- 社会保険関連のどんな帳票もパソコン上で簡単に印刷
- 一般的な社会保険届出帳票の25書式を標準装備
- 組合毎に異なる算定、月変などの各種帳票も作成可能
- PCA給与で入力したデータを有効活用
- 専用の給与明細書や賞与明細書への印刷も可能
- 複数社の給与データも各社毎に管理し、異なる帳票に印刷
- 印字ズレも0.1mm単位で微調整が可能

社保助 for PCA給与 ver.4.1 総額 **¥207,900** (本体価格¥198,000)

## 作成する帳票ごとに専用画面を用意

正確で分かりやすい入力ができるよう、作成する帳票をイメージした専用の入力画面を用意しました。印刷帳票と同様のレイアウトなので、これまでの手書き処理からスムーズに移行できます。また、社員マスタを参照しながら、簡単＆正確にデータ入力。即、指定の帳票が印刷できます。



**入力画面**  
作成する帳票と同じレイアウト構成された入力画面は感覚的にも安心。入力が終わったら印刷アイコンをクリックして印字します。

## 貴社健康保険組合の帳票も簡単印刷

健康保険組合ごとに異なる用紙に印刷する書式を簡単に設計できます。スキャナなどで読み込んだ帳票イメージデータを元に0.1mm単位で調整可能です。またプリンタの個体差による印字のズレをデリケートに補正できるので、フレーム内に正確に印字することができます。

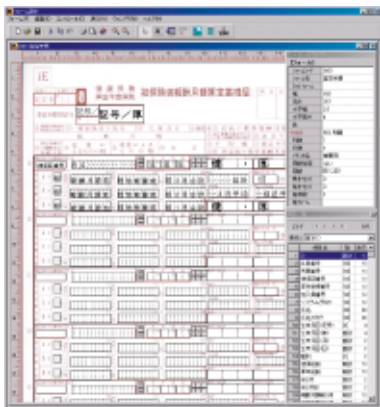

帳票設計画面

## PCA給与のデータを有効活用

PCA給与で作成した社保データ(算定・月変)・社員マスタ・給与データの直接読み込み機能を搭載。

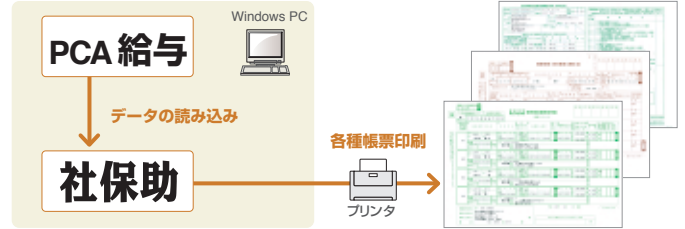

## システム必要条件

- Windows (7 / Vista / XP) の各OS
- 100MB以上のハードディスク空き容量 (データ量により必要な容量は変わります)

## 動作確認プリンタ

以下のプリンタを推奨しております。これ以外のプリンタはご相談ください。

- ESC/P系**
- OKI ■ MICROLINE SEシリーズ
  - EPSON ■ VP-6200 / VP-5200 / VP-4300 / VP-2300
  - HITACHI ■ Prinfinia IMPACT DXシリーズ
  - IBM ■ Infoprint5577シリーズ (ESC/P対応機種)
  - FUJITSU ■ FMPRシリーズ
- PC-PR201**
- NEC ■ PC-PR700シリーズ
- レーザープリンタ**
- Canon ■ LBPシリーズ
  - リコー ■ IPSiOシリーズ
  - EPSON ■ LPシリーズレーザープリンタ
  - XEROX ■ ApeosPortシリーズ、DocuCentreシリーズ、DocuPrintシリーズ

## 各種ユーザーサービス

- サンプル版の無償提供 (郵送またはHPからのダウンロード)
- オリジナル作成するフォームの設計可能範囲のチェック&アドバイス (無償)
- 電話、メールによるユーザーサポート (無償)
- オリジナルフォーム作成 (有償)
- 他のアプリケーションソフトからのデータコンバート設定 (有償)
- 訪問指導サービス (有償)
- 保守契約 (有償)

## HEXARDの帳票発行シリーズ

<p><b>指定伝票発行ソフト</b> <b>伝助</b></p> <p>指定伝票、統一伝票を簡単な入力で発行、印刷。販売管理システムとの連動で面倒な処理の効率を高めます。</p>	<p><b>伝助にデータ送受信機能を装備</b> <b>伝助 BOS</b></p> <p>通信機能を搭載し、JCA手順によるデータ受信から伝票発行までを一括で処理します。</p>	<p><b>合計請求書発行ソフト</b> <b>請助</b></p> <p>販売管理ソフトの請求データを元に請求先指定の合計請求書を作成。フォーム設計機能標準装備。</p>	<p><b>送り状・ラベル発行ソフト</b> <b>送助</b></p> <p>主要運送会社の228書式を標準装備。売上データをインポートするだけで宅配便の送り状を発行します。</p>
--	--	--	--

## PCA ビシーエー株式会社

URL <http://www.pca.co.jp>

- |  |                                   |
|--|-----------------------------------|
| < 東京 > 〒102-8171 東京都千代田区富士見1-2-21 PCAビル          | TEL 03-5211-2700 FAX 03-5211-2740 |
| < 札幌 > 〒060-0005 北海道札幌市中央区北五条西6-2-2 札幌センタービル14F  | TEL 011-251-0231 FAX 011-219-6328 |
| < 仙台 > 〒980-6009 宮城県仙台市青葉区中央4-6-1 住友生命仙台中央ビル9F   | TEL 022-266-7263 FAX 022-266-7253 |
| < 関東 > 〒330-0854 埼玉県さいたま市大宮区桜木町2-287 大宮西口大栄ビル6F  | TEL 048-650-6733 FAX 048-650-6732 |
| < 横浜 > 〒231-0041 神奈川県横浜市中区吉田町65 ERVIC横浜ビル8F      | TEL 045-250-0061 FAX 045-250-0062 |
| < 名古屋 > 〒453-0015 愛知県名古屋市中村区椿町18-22 ロータスビル       | TEL 052-453-5681 FAX 052-453-3461 |
| < 北陸 > 〒920-0031 石川県金沢市広岡1丁目2番26号 AGS IIビル       | TEL 076-232-6655 FAX 076-232-6455 |
| < 大阪 > 〒540-0036 大阪府大阪市中央区船越町1-5-2 PCA大阪ビル       | TEL 06-6942-5211 FAX 06-6942-5252 |
| < 中国四国 > 〒700-0023 岡山県岡山市駅前町2-5-24 岡山アーバンスタジアム4F | TEL 086-227-5560 FAX 086-227-5558 |
| < 広島 > 〒730-0011 広島県広島市中区基町11-13 広島第一生命ビルディング5F  | TEL 082-212-0437 FAX 082-212-0438 |
| < 九州 > 〒812-0013 福岡県福岡市博多区博多駅東2-6-1 九軌筑紫通ビル8F    | TEL 092-411-4981 FAX 092-411-4127 |

お問い合わせ先



開発元

### 株式会社ヘキサード

〒107-0062 東京都港区南青山2-12-16-8F TEL:03-5474-5711(代) FAX:03-5474-5710 <http://www.hexard.co.jp/>

<http://www.hexard.co.jp/>

体験版無料サンプルのダウンロードはこちら