

送助

ver.4.1 for Windows



送り状やラベルをらくらく作成

商魂の売上・受注データがそのまま送り状の宛名に。主要228書式を標準装備。

どんな書式の送り状やラベルでも簡単にパソコンで作成してプリンタ出力。導入後すぐに運用開始いただけます。
 値札タグや商品ラベルなど独自のフォーマットも0.1ミリ単位のデリケートな設定で思い通りに設計できます。

商魂のデータが送り状の宛名に

売上受注データ 得意先マスタ 商品マスタ

商魂の売上・受注データ、得意先マスタ、商品マスタを読み込み、簡単に送り状を作成できます。パソコンに表示される入力画面は送り状のレイアウト通りですのでどなたでも手軽に運用開始いただけます。

Import

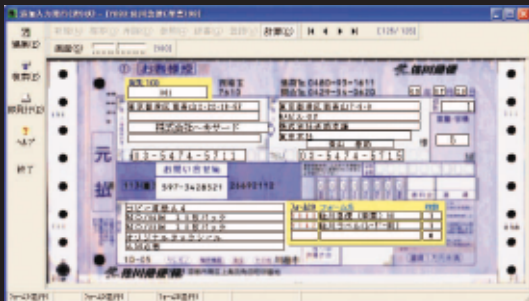

Print out

標準登録フォーム 228書式

- ヤマトUPS
- ヤマト航空便
- ヤマト宅急便
- ヤマト着払
- ヤマトクール冷蔵
- ヤマトクール冷凍
- ヤマトコレクト
- ヤマトタイムサービス
- 佐川急便
- 佐川急便荷札
- 佐川急便着払
- 佐川飛脚メール便
- 西濃運輸
- 西濃運輸荷札
- 西濃航空
- カンガルー代引便
- カンガルー宅配便
- カンガルー宅配便代引
- カンガルー特急便
- カンガルーミニ便
- 日通アロー便
- 日通ペリカン便
- 日通ペリカン便代引
- 日通ペリカン便着払
- 日通国内貨物原票
- 日通スーパーペリカン便
- 名鉄ごくま代引
- 名鉄運輸
- 名鉄運輸荷札
- 名鉄宅急便
- トナミ運輸
- トナミ運輸荷札
- トナミ運輸着払
- フットワーク
- フットワーク荷札
- DHL
- FedEx
- オカケン
- 王子運送
- 岡山県貨物
- 岡山県貨物荷札
- 久留米運送元払
- 久留米運送着払
- 近鉄物流
- 札幌通運
- 三菱物流関西
- 三八五貨物
- 山陽自動車元払
- 山陽自動車着払
- 信州名鉄ミニくま便
- 信州名鉄運輸
- 信州名鉄着払
- 新潟運輸
- 新潟運輸荷札
- 西鉄運輸
- 西武運輸
- 西武運輸着払
- 西武航空
- 第一貨物
- 第一貨物荷札
- 中越運送
- 東武運輸
- 日本トラック
- 博運社
- 福山通運
- 福山通運荷札
- ゆうパック
- ゆうパック書留
- ゆうパック代引
- よくあさ便
- EMS
- POSTAL PARCEL
- 官製はがき
- タック2×6
- タック4×6

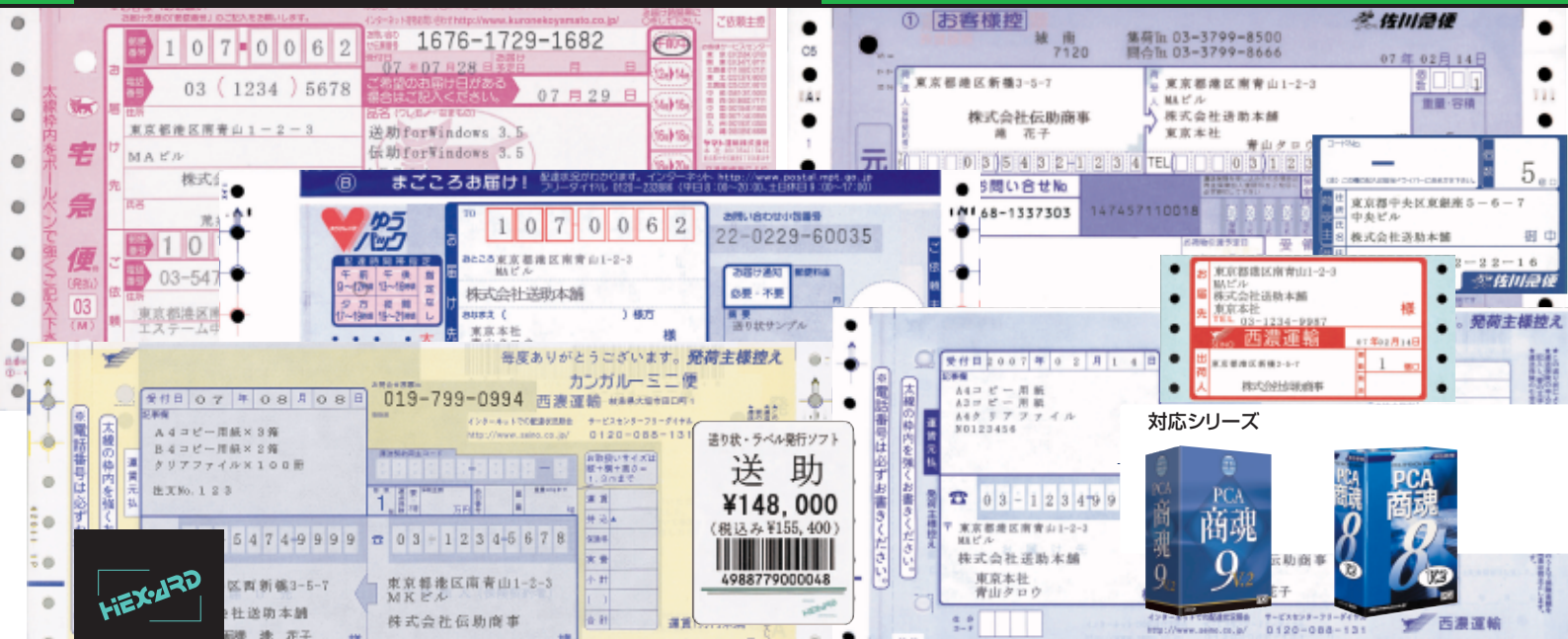

対応シリーズ



HEX-APP

送助

ver.4.1 for Windows

- 送り状や荷札ラベルを手間をかけず自在に印刷
- 主要運送会社の228書式を標準装備
- 販売管理のデータを読み込み、即、発行
- 発行したい送り状を画面に表示してデータを入力

- 独自の送り状フォーマットも簡単に作成可能
- ロゴマークやバーコード付オリジナルラベルも印刷可能
- 印字ズレも0.1mm単位で微調整が可能

送助 for 商魂 ver.4.1

総額 **¥155,400** (本体価格¥148,000)

- LANPACK ■ 3クライアント 総額 ¥417,900 (本体価格¥398,000) ■ 5クライアント 総額 ¥543,900 (本体価格¥518,000)
 ■ 10クライアント 総額 ¥680,400 (本体価格¥648,000) ■ 20クライアント 総額 ¥932,400 (本体価格¥888,000)

商魂のデータやマスタを利用した簡単入力

商魂の売上データから

- 商魂の売上データ・受注データを直接読み込みます。
[デザイン][送り状変換形式]で変換形式を設定。毎日の作業は[変換発行]で販売管理のデータを読み込み、すぐに送り状の印刷が行えます。
- 売上伝票で入力した商品明細を送り状に印字することができます。(最大10明細)
- 得意先マスタも変換して利用できるため、マスタの2度入力の手間がありません。
- 代引伝票に売上合計を印字できます。

宛先選択発行で送り状も大量一括発行

- 宛先マスタから条件を指定。条件にあったデータを送り状データにします。
- 商魂の得意先マスタを変換、宛先マスタへ登録が可能です。条件を「東京都」と指定すれば「東京都」のデータが送り状データとして選択されます。条件にあった顧客向け送り状の一括大量発行もらくらく行えます。

売上・受注データ

得意先マスタ

商品マスタ

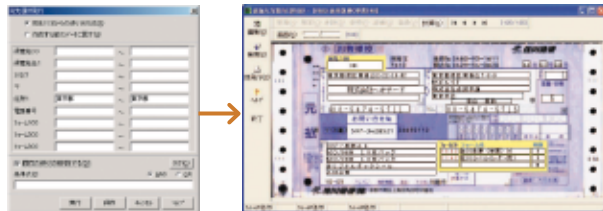

条件選択画面

送り状入力発行画面

- 印刷したい送り状を画面に表示しながら、データの入力が行えます。
- 得意先ごとに印刷する送り状が異なる場合、入力画面を切り替えながら、データの編集・確認が行えます。
- Excel等のデータを[送り状一覧]、[宛先マスタ]にカット&ペーストで取り込めます。
- 「伝助」のデータも[変換発行]で読み込み可能。「伝助」と「送助」の利用で、ますます業務の効率化が図られます。

ラベル発行

- 売上データや商品マスタを利用して、バーコードラベルや商品タグを自由にレイアウト・印刷できます。
- バーコードプリンタとの連動が可能です。

オリジナルフォームも簡単設計

- スキャナなどで読み込んだ送り状のイメージデータをもとに簡単にオリジナルフォームの送り状やラベル、商品タグなどを設計することができます。
- 文字やロゴなどの0.1mm単位での調整やフォントサイズも任意に選択でき、バーコードや個口数の印字も可能です。
- プリンタの個体差、送り状毎に印字ズレの調整ができます。
- イメージのカラー印刷も対応。A3ラベル設計も可能です。
- 関数を使いさらに高度なデータ印刷も可能です。

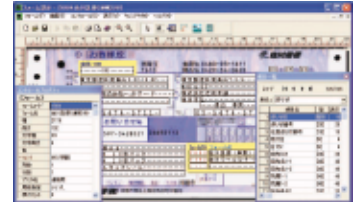

フォーム設計画面

システム必要条件

- Windows (7 / Vista / XP) の各OS
- 100MB以上のハードディスク空き容量 (データ量により必要な容量は異なります)
- 128MB以上のメモリ

動作確認プリンタ

以下のプリンタを推奨しております。これ以外のプリンタはご相談ください。

- ESC/P系** OKI ■ MICROLINE SEシリーズ
 EPSON ■ VP-6200 / VP-5200 / VP-4300 / VP-2300
 HITACHI ■ Prinfinia IMPACT DXシリーズ
 IBM ■ Infoprint5577シリーズ (ESC/P対応機種)
 FUJITSU ■ FMPRシリーズ
- PC-PR201** NEC ■ PC-PR700シリーズ
- レーザープリンタ** Canon ■ LBPシリーズ
 リコー ■ IPSiOシリーズ
 EPSON ■ LPシリーズレーザープリンタ
 XEROX ■ ApeosPortシリーズ、DocuCentreシリーズ、DocuPrintシリーズ
- バーコードプリンタ** (ラベル・タグ) SATO ■ スキャントロニクスシリーズ、L'esprit(レスプリ)シリーズ

各種ユーザーサービス

- サンプル版の無償提供 (郵送またはHPからのダウンロード)
- オリジナル作成するフォームの設計可能範囲のチェック&アドバイス (無償)
- 電話、メールによるユーザーサポート (無償)
- オリジナルフォーム作成 (有償)
- 他のアプリケーションソフトからのデータコンバート設定 (有償)
- 訪問指導サービス (有償)
- 保守契約 (有償)

HEXARDの帳票発行シリーズ

<p>指定伝票発行ソフト</p> <p>指定伝票、統一伝票を簡単な入力で発行、印刷。販売管理システムとの連動で面倒な処理の効率を高めます。</p>	<p>伝助</p> <p>伝助にデータ送受信機能を装備 伝助EOS</p> <p>通信機能を搭載し、JCA手順によるデータ受信から伝票発行までを一括で処理します。</p>	<p>合計請求書発行ソフト</p> <p>販売管理ソフトの請求データを元に請求先指定の合計請求書を作成。フォーム設計機能標準装備。</p>	<p>請助</p>	<p>社会保険各種届出帳票発行ソフト 社保助</p> <p>給与ソフトのデータから社会保険関連の届出帳票を作成。各種届出書類の印刷書式設計機能を標準装備。</p>
--	---	--	------------------	---

PC4 ビシーエー株式会社

URL <http://www.pca.co.jp>

< 東京 > 〒102-8171 東京都千代田区富士見1-2-21 PCAビル	TEL 03-5211-2700 FAX 03-5211-2740
< 札幌 > 〒060-0005 北海道札幌市中央区北五条西6-2-2 札幌センタービル14F	TEL 011-251-0231 FAX 011-219-6328
< 仙台 > 〒980-6009 宮城県仙台市青葉区中央4-6-1 住友生命仙台中央ビル9F	TEL 022-266-7263 FAX 022-266-7253
< 関東 > 〒330-0854 埼玉県さいたま市大宮区桜木町2-287 大宮西口大栄ビル6F	TEL 048-650-6733 FAX 048-650-6732
< 横浜 > 〒231-0041 神奈川県横浜市中区吉田町65 ERVIC横浜ビル8F	TEL 045-250-0061 FAX 045-250-0062
< 名古屋 > 〒453-0015 愛知県名古屋市中村区権町18-22 ロータスビル	TEL 052-453-5681 FAX 052-453-3461
< 北陸 > 〒920-0031 石川県金沢市広岡1丁目2番26号 AGS IIビル	TEL 076-232-6655 FAX 076-232-6455
< 大阪 > 〒540-0036 大阪府大阪市中央区船越町1-5-2 PCA大阪ビル	TEL 06-6942-5211 FAX 06-6942-5252
< 中国四 > 〒700-0023 岡山県岡山市駅前町2-5-24 岡山アーバンスタジアム4F	TEL 086-227-5560 FAX 086-227-5558
< 広島 > 〒730-0011 広島県広島市中区基町11-13 広島第一生命ビルディング5F	TEL 082-212-0437 FAX 082-212-0438
< 九州 > 〒812-0013 福岡県福岡市博多区博多駅東2-6-1 九動筑紫通ビル8F	TEL 092-411-4981 FAX 092-411-4127

お問い合わせ先



開発元

株式会社ヘキサード

〒107-0062 東京都港区南青山2-12-16-8F TEL:03-5474-5711(代) FAX:03-5474-5710 <http://www.hexard.co.jp/>

<http://www.hexard.co.jp/>

体験版無料サンプルのダウンロードはこちらから