

# 送助 ver.4.1

for Windows



## 送り状やラベルをらくらく作成

販売大臣の売上・受注データがそのまま送り状の宛名に。主要228書式を標準装備。

どんな書式の送り状やラベルでも簡単にパソコンで作成してプリンタ出力。導入後すぐに運用開始いただけます。値札タグや商品ラベルなど独自のフォーマットも0.1ミリ単位のデリケートな設定で思い通りに設計できます。

### 販売大臣のデータが送り状の宛名に

売上受注データ 得意先マスタ 商品マスタ

販売大臣の売上・受注データ、得意先マスタ、商品マスタを読み込み、簡単に送り状を作成できます。パソコンに表示される入力画面は送り状のレイアウト通りですのでどなたでも手軽に運用開始いただけます。

Import



Print out

### 標準登録フォーム 228書式

- ヤマトUPS
- ヤマト航空便
- ヤマト宅急便
- ヤマト着払
- ヤマトクール冷蔵
- ヤマトクール冷凍
- ヤマトコレクト
- ヤマトタイムサービス
- 佐川急便
- 佐川急便荷札
- 佐川急便着払
- 佐川飛脚クール便
- 西濃運輸
- 西濃運輸荷札
- 西濃航空
- カンガルー代引便
- カンガルー宅配便
- カンガルー宅配便代引
- カンガルー特急便
- カンガルーミニ便
- 日通アロー便
- 日通ペリカン便
- 日通ペリカン便代引
- 日通ペリカン便着払
- 日通国内貨物原票
- 日通スーパーペリカン便
- 名鉄こぐま代引
- 名鉄運輸
- 名鉄運輸荷札
- 名鉄宅急便
- トナミ運輸
- トナミ運輸荷札
- トナミ運輸着払
- フットワーク
- フットワーク荷札
- DHL
- FedEx
- オカケン
- 王子運送
- 岡山県貨物
- 岡山県貨物荷札
- 久留米運送元払
- 久留米運送着払
- 近鉄物流
- 札幌通運
- 三菱物流関西
- 三八五貨物
- 山陽自動車元払
- 山陽自動車着払
- 信州名鉄ミニくま便
- 信州名鉄運輸
- 信州名鉄着払
- 新潟運輸
- 新潟運輸荷札
- 西武運輸
- 西武運輸
- 西武運輸着払
- 西武航空
- 第一貨物
- 第一貨物荷札
- 中越運送
- 東武運輸
- 日本トラック
- 博運社
- 福山通運
- 福山通運荷札
- ゆうパック
- ゆうパック書留
- ゆうパック代引
- よくあさ便
- EMS
- POSTAL PARCEL
- 官製はがき
- タック2×6
- タック4×6

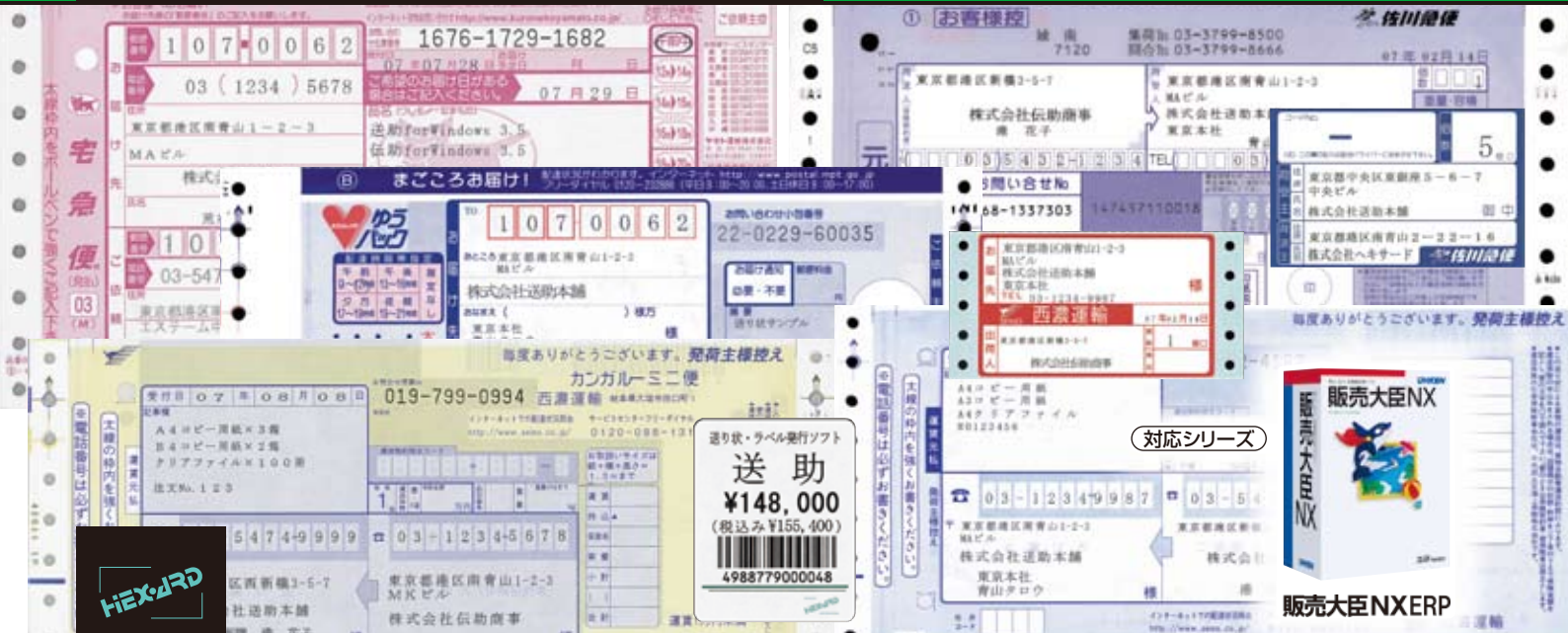

Hex-JRD



販売大臣NXERP

# 送助

ver.4.1 for Windows

- 送り状や荷札ラベルを手間をかけず自在に印刷
- 主要運送会社の228書式を標準装備
- 販売管理のデータを読み込み、即、発行
- 発行したい送り状を画面に表示してデータを入力

- 独自の送り状フォーマットも簡単に作成可能
- ロゴマークやバーコード付オリジナルラベルも印刷可能
- 印字ズレも0.1mm単位で微調整が可能

**送助 for 販売大臣 ver.4.1** 総額 **¥155,400** (本体価格¥148,000)

LANPACK ■ 3クライアント 総額 ¥417,900 (本体価格¥398,000) ■ 5クライアント 総額 ¥543,900 (本体価格¥518,000)  
 ■ 10クライアント 総額 ¥680,400 (本体価格¥648,000) ■ 20クライアント 総額 ¥932,400 (本体価格¥888,000)

## 販売大臣のデータやマスタを利用した簡単入力

### 販売大臣の売上データから

- 販売大臣の売上データ・受注データを直接読み込みます。  
 [デザイン][送り状変換形式]で変換形式を設定。毎日の作業は[変換発行]で販売管理のデータを読み込み、すぐに送り状の印刷が行えます。
- 売上伝票で入力した商品明細を送り状に印字することができます。(最大10明細)
- 得意先マスタも変換して利用できるので、マスタの2度入力の手間がありません。
- 代引伝票に売上合計を印字できます。

### 宛先選択発行で送り状も大量一括発行

- 宛先マスタから条件を指定。条件にあったデータを送り状データにします。
- 販売大臣の得意先マスタを変換、宛先マスタへ登録が可能です。条件を「東京都」と指定すれば「東京都」のデータが送り状データとして選択されます。条件にあった顧客向け送り状の一括大量発行もらくらく行えます。

#### 売上・受注データ

#### 得意先マスタ

#### 商品マスタ

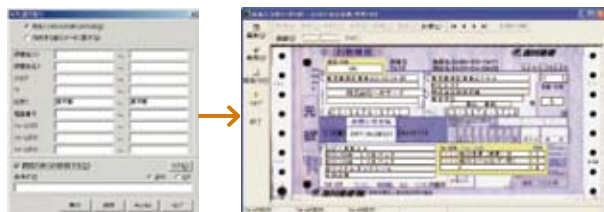

条件選択画面

送り状入力発行画面

- 印刷したい送り状を画面に表示しながら、データの入力が行えます。
- 得意先ごとに印刷する送り状が異なる場合、入力画面を切り替えながら、データの編集・確認が行えます。
- Excel等のデータを[送り状一覧]、[宛先マスタ]にカット&ペーストで取り込めます。
- 「伝助」のデータも[変換発行]で読み込み可能。「伝助」と「送助」の利用で、ますます業務の効率化が図られます。

## ラベル発行

- 売上データや商品マスタを利用して、バーコードラベルや商品タグを自由にレイアウト印刷できます。
- バーコードプリンタとの連動が可能です。

## オリジナルフォームも簡単設計

- スキャナなどで読み込んだ送り状のイメージデータをもとに簡単にオリジナルフォームの送り状やラベル、商品タグなどを設計することができます。
- 文字やロゴなどの0.1mm単位での調整やフォントサイズも任意に選択でき、バーコードや個口数の印字も可能です。
- プリンタの個体差、送り状毎に印字ズレの調整ができます。
- イメージのカラー印刷も対応。A3ラベル設計も可能です。
- 関数を使いさらに高度なデータ印刷も可能です。

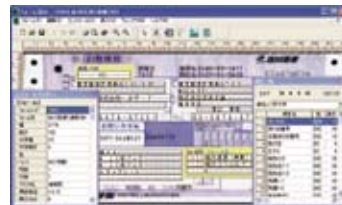

フォーム設計画面

## 対応OS

- Windows ( Vista / XP / 2000 ) の各OS

## 動作確認プリンタ

以下のプリンタを推奨しております。これ以外のプリンタはご相談ください。

- |                              |  |
|------------------------------|--|
| <b>ESC/P系</b>                | OKI ■ MICROLINE SEシリーズ                             |
|                              | EPSON ■ VP-6200 / VP-5200 / VP-4300 / VP-2300      |
|                              | HITACHI ■ Prinfinia IMPACT DXシリーズ                  |
|                              | IBM ■ Infoprint5577シリーズ (ESC/P対応機種)                |
|                              | FUJITSU ■ FMPRシリーズ                                 |
| <b>PC-PR201</b>              | NEC ■ PC-PR700シリーズ                                 |
| <b>レーザープリンタ</b>              | Canon ■ LBPシリーズ                                    |
|                              | リコー ■ IPSiOシリーズ                                    |
|                              | EPSON ■ LPシリーズレーザープリンタ                             |
|                              | XEROX ■ ApeosPortシリーズ、DocuCentreシリーズ、DocuPrintシリーズ |
| <b>バーコードプリンタ</b><br>(ラベル・タグ) | SATO ■ スキャントロニクスシリーズ、L'esprit(レスプリ)シリーズ            |

## 各種ユーザーサービス

- サンプル版の無償提供 (郵送またはHPからのダウンロード)
- オリジナル作成するフォームの設計可能範囲のチェック&アドバイス (無償)
- 電話、メールによるユーザーサポート (無償)
- オリジナルフォーム作成 (有償)
- 他のアプリケーションソフトからのデータコンバート設定(有償)
- 訪問指導サービス (有償)
- 保守契約 (有償)

お客様のご要望によりカスタマイズを行います。お気軽にご相談ください。

## HEXARDの帳票発行シリーズ

### 指定伝票発行ソフト

指定伝票、統一伝票を簡単に入力で発行、印刷。販売管理ソフトとの連動で面倒な処理の効率を高めます。

### 伝助

### 伝助にデータ送受信機能を装備 伝助EOS

通信機能を搭載し、JICA手順によるデータ受信から伝票発行までを一括で処理します。

### 合計請求書発行ソフト

販売管理ソフトの請求データを元に請求先指定の合計請求書を作成。フォーム設計機能標準装備。

### 請助

**OHKEN 応研株式会社** URL <http://www.ohken.co.jp/>

- |  |                  |
|--|------------------|
| < 本 社 > 〒810-0001 福岡県福岡市中央区天神4-2-34 応研ビル     | TEL:092-715-2789 |
| < 東 京 > 〒163-0240 東京都新宿区西新宿2丁目6-1 新宿住友ビル40階  | TEL:03-3347-0789 |
| < 大 阪 > 〒541-0042 大阪府中央区今橋4丁目3-18 HK今橋ビル     | TEL:06-6201-2002 |
| < 札 幌 > 〒062-0011 北海道札幌市豊平区美園十一条6丁目1-1       | TEL:011-837-2523 |
| < 仙 台 > 〒980-0811 仙台市青葉区一番町2丁目3-20 第3日本オフィビル | TEL:022-224-3155 |
| < 金 沢 > 〒920-0024 金沢市西念4丁目18-40 N-Yビル        | TEL:076-233-7608 |
| < 名古屋 > 〒460-0002 名古屋市中区丸の内1丁目9-11 第40KTビル3F | TEL:052-202-0070 |
| < 岡 山 > 〒700-0927 岡山市西古松2丁目3-31              | TEL:086-245-0230 |
| < 広 島 > 〒730-0043 広島市中区富士見町16-22 ロアール富士見町    | TEL:082-248-2021 |
| < 西 国 > 〒790-0003 愛媛県松山市三番町6-8-1 太陽生命松山ビル    | TEL:089-998-2472 |

お問い合わせ先



開発元

株式会社ヘキサード

〒107-0062 東京都港区南青山2-12-16-8F TEL:03-5474-5711(代) FAX:03-5474-5710 <http://www.hexard.co.jp/>

<http://www.hexard.co.jp/>

体験版無料サンプルのダウンロードはこちらから